

# 横浜子育てサポートシステム 入会説明会のお知らせ

横浜子育てサポートシステムの入会説明会は、中区地域子育て支援拠点ののんびりんこや、中区各地域ケアプラザ、親と子のつどいの広場において実施しています。日程の合わない方は、個別の入会説明会も実施可能です。お子さんを預かってほしい方（利用会員）、お子さんを預かる方（提供・両方会員）、いずれをご希望の方もご参加いただけます。

- 子どもが好き
  - 子育ての経験を活かしたい
  - 子育て中の方、お仕事をされている方も空いている時間の活動が可能です。
- 地域で誰かのために活動してみませんか？まずは入会説明会でしくみや概要を聞いて検討してみてください！

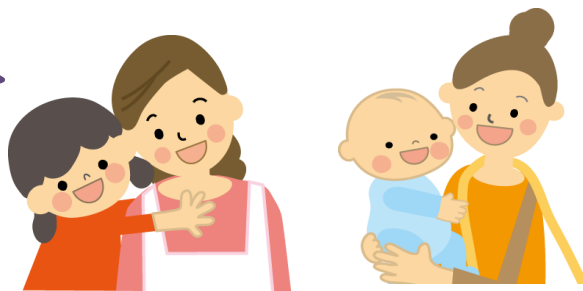

活動の内容は一時的な預かりと送迎活動があります。お子さんがいる方も活動可能です！

開催日程	時間	開催場所	所在地※会場は裏面をご参照ください	定員
5月17日(金)	10:30~11:30	本牧和田地域ケアプラザ	中区本牧和田 35-13	15名
7月19日(金)	10:30~11:30	シャーロックBABy本牧	中区本牧和田 17-17 三ッ木ハウスD	6名
9月18日(水)	13:30~14:30	箕沢地域ケアプラザ	中区箕沢 13-204	15名
10月29日(火)	10:30~11:30	不老町地域ケアプラザ	中区不老町 3-15-2	15名
11月19日(火)	10:30~11:30	新山下地域ケアプラザ	中区新山下 3-15-5	15名
12月11日(水)	10:30~11:30	麦田地域ケアプラザ	中区麦田町 1-26-2	15名
2月19日(水)	10:30~11:30	シャーロックBABy本牧	中区本牧和田 17-17 三ッ木ハウスD	6名
3月24日(火)	10:30~11:30	本牧原地域ケアプラザ	中区本牧原 6-1	15名
毎月2回 (※詳細はのんびりんこHP又はお電話にてお問い合わせください)	10:30~11:30	中区地域子育て支援拠点 「のんびりんこ」	中区住吉町 1-12-1 Belle 横浜 3F	各 15名

お申込み及び  
お問い合わせ



045-663-0676 (横浜子育てサポートシステム中区支部事務局)  
入会説明会への参加希望の方はご予約をお願いいたします。  
(定員になり次第締め切りと致します)

その他のお問合せも、横浜子育てサポートシステム中区支部事務局(中区地域子育て支援拠点「のんびりんこ」内)までご連絡をお願いします。

★本牧和田地域ケアプラザ  
5月17日(金) 10:30~11:30



★箕沢地域ケアプラザ  
9月18日(水) 13:30~14:30



★不老町地域ケアプラザ  
10月29日(火) 10:30~11:30



★新山下地域ケアプラザ  
11月19日(火) 10:30~11:30



★麦田地域ケアプラザ  
12月11日(水) 10:30~11:30



★本牧原地域ケアプラザ  
3月24日(火) 10:30~11:30



★親と子のつどいの広場シャーロック BABy 本牧  
7月19日(金)及び2月19日(水)いずれも 10:30~11:30



★中区地域子育て支援拠点「のんびりんこ」  
月2回 いずれも 10:30~11:30



【ご予約・お問合せはこちらへ】

横浜子育てサポートシステム  
中区支部事務局

【電話&FAX】045-663-0676  
(子育てサポートシステム専用ダイヤル)

【受付時間】火曜日~土曜日 9:00~17:00

【住所】〒231-0013

横浜市中区住吉町1-12-1 belle 横浜3階  
中区地域子育て支援拠点「のんびりんこ」内