

横浜子育てサポートシステム 入会説明会のお知らせ

横浜子育てサポートシステムの入会説明会は、中区地域子育て支援拠点「のんびりんこ」、中区各地域ケアプラザや親と子のつどいの広場において実施しています。日程の合わない方は、個別の入会説明会も実施可能です。お子さんを預かってほしい方（利用会員）、お子さんを預かる方（提供・両方会員）、いずれをご希望の方もご参加いただけます。

- 子どもが好き
 - 子育ての経験を活かしたい
 - 子育て中の方、お仕事をされている方も空いている時間の活動が可能です。
- 地域で誰かのために活動してみませんか？まずは入会説明会でしくみや概要を聞いて検討してみてください！

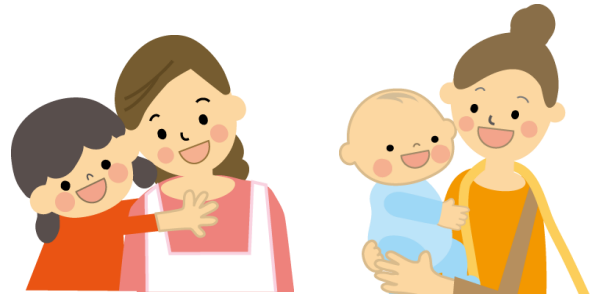

活動の内容は一時的な預かりと送迎活動があります。お子さんがいる方も活動可能です！

開催日程	時間	開催場所	所在地※会場は裏面をご参照ください	定員
5月24日(木)	10:30~11:30	不老町地域ケアプラザ	中区不老町 3-15-2	15名
6月13日(水)	10:30~11:30	本牧原地域ケアプラザ	中区本牧原 6-1	15名
7月10日(火)	10:30~11:30	シャーロック BABy 本牧	中区本牧和田 17-17 トラスタウスD	6名
9月12日(水)	13:30~14:30	箕沢地域ケアプラザ	中区箕沢 13-204	15名
10月19日(金)	10:30~11:30	麦田地域ケアプラザ	中区麦田町 1-26-2	15名
11月30日(金)	10:30~11:30	本牧和田地域ケアプラザ	中区本牧和田 35-13	15名
2月28日(木)	10:30~11:30	シャーロック BABy 本牧	中区本牧和田 17-17 トラスタウスD	6名
3月20日(水)	13:30~14:30	新山下地域ケアプラザ	中区新山下 3-15-5	15名
毎月 2 回 (曜日不定)	10:30~11:30	中区地域子育て支援拠点 「のんびりんこ」	中区住吉町 1-12-1 Belle 横浜 3F	各 15名

お申込み及び
お問い合わせ



045-663-0676 (横浜子育てサポートシステム中区支部事務局)
入会説明会への参加希望の方はご予約をお願いいたします。
(定員になり次第締め切りと致します)

その他のお問合せも、横浜子育てサポートシステム中区支部事務局（中区地域子育て支援拠点「のんびりんこ」内）までご連絡をお願いします。

★不老町地域ケアプラザ
5月24日(木) 10:30~11:30



★本牧原地域ケアプラザ
6月13日(水) 10:30~11:30



★箕沢地域ケアプラザ
9月12日(水) 13:30~14:30



★麦田地域ケアプラザ
10月19日(金) 10:30~11:30



★本牧和田地域ケアプラザ
11月30日(金) 10:30~11:30



★新山下地域ケアプラザ
3月20日(水) 13:30~14:30



★親と子のつどいの広場シャーロックBABY 本牧
7月10日(火)及び2月28日(木)いずれも 10:30~11:30

★中区地域子育て支援拠点「のんびりんこ」
月2回 いずれも 10:30~11:30



【ご予約・お問合せはこちらへ】

横浜子育てサポートシステム 中区支部事務局

【電話&FAX】045-663-0676
(子育てサポートシステム専用ダイヤル)

【受付時間】火曜日~土曜日 9:00~17:00

【住所】〒231-0013

横浜市中区住吉町1-12-1 belle横浜3階
中区地域子育て支援拠点「のんびりんこ」内